

Das Herz eines jeden Motorfahrzeuges ist der Motor selbst. Seine Güte und Leistungsfähigkeit bestimmen den praktischen Wert des Ganzen. • Der Motor, der den schweren und schwersten Anforderungen des Schlepperbetriebes gerecht werden soll, muß dem höchsten Stand der Technik in jeder Hinsicht entsprechen. Er muß aber auch unter allen Umständen ein Höchstmaß an Betriebssicherheit und Wirtschaftlichkeit aufweisen. • Stete Betriebsbereitschaft, hohe Überlastbarkeit und unbedingte Zuverlässigkeit sind weitere unerläßliche Eigenschaften, die der

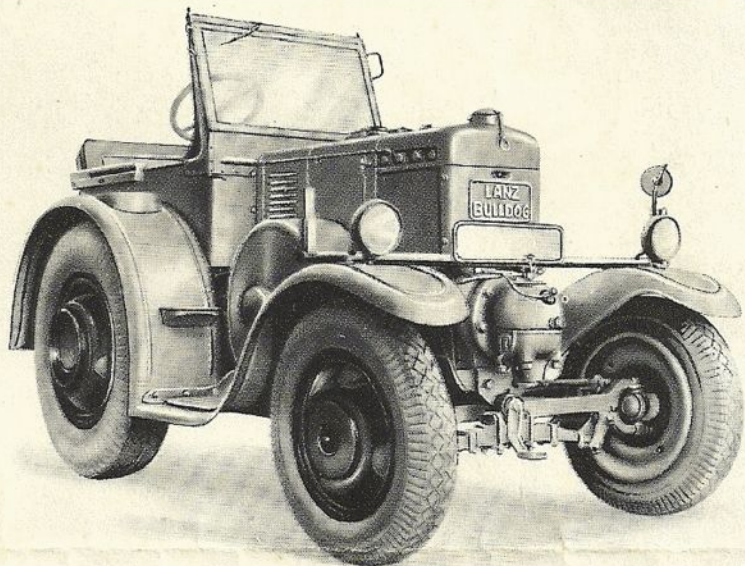

LANZ-BULLDOG

der Schlepper für schwere Lasten in unvergleichlicher Weise besitzt.

In jahrelanger konstruktiver Arbeit wurde der Bulldog-Motor zu einer

Spitzenleistung der Motortechnik

entwickelt. Große, durch geringen Verschleiß bewirkte Wirtschaftlichkeit und hohe, in der Einfachheit liegende Betriebssicherheit begründen die unbestritten führende Stellung des LANZ-Bulldog. Sie haben ihn berühmt gemacht.

HEINRICH **LANZ** MANNHEIM
AKTIENGESELLSCHAFT

LANZ

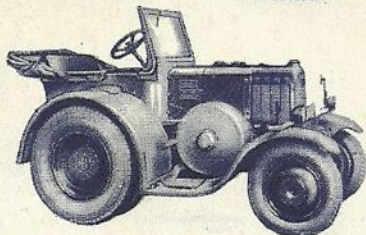
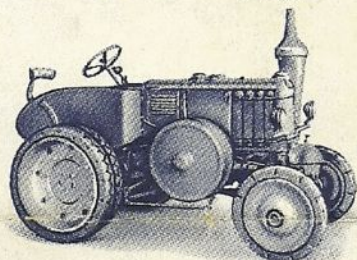
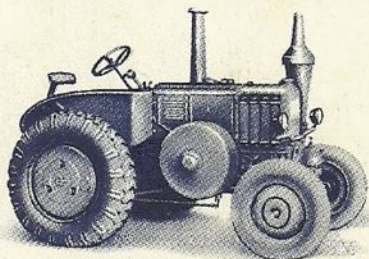
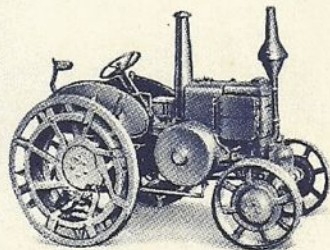

Acker-Bulldog

Typ	Fahrgeschwindigkeiten	Gewicht kg
20PS	von 3,7 bis 6,9 (3 Gänge)	etwa 2100
25PS	" 3,0 " 5,7 (3 ")	" 2200
35PS	" 3,4 " 6,1 (3 ")	" 3050
45PS	" 3,5 " 6,2 (3 ")	" 3300
55PS	" 4,2 " 7,5 (3 ")	" 3370

Ackerluft-Bulldog

Typ	Fahrgeschwindigkeiten	Gewicht kg
20PS	von 2,7 bis 14,2 (6 Gänge)	etwa 2140
25PS	" 2,9 " 15,2 (6 ")	" 2880
35PS	" 3,5 " 17,7 (6 ")	" 3780
45PS	" 3,3 " 16,7 (6 ")	" 3880
55PS	" 3,9 " 19,5 (6 ")	" 3950

Verkehrs-Bulldog

Typ	Fahrgeschwindigkeiten		Vorwärts- gänge
	km/Std.	Stufen	
25PS	von 2,9 bis 15,0	6	6
35PS	" 3,0 " 15,5	6	6
45PS	" 3,6 " 15,9	6	6

Eil-Bulldog

Typ	Fahrgeschwindigkeiten	Stufen	Vorwärts- gänge
25PS	von 3,1 bis 20,0	6	6
35PS	" 3,2 " 21,5	6	6
45PS	" 3,8 " 25,2	6	6
55PS	" 4,6 " 30,6	5	5

HEINRICH LANZ MANNHEIM

AKTIENGESELLSCHAFT

Fernruf: 34411 • Drahtanschrift: Lanzwerk Mannheim • Drahtanschrift für die Lanz-Zweigstellen: „Lanzwerk“

Zweigstellen:

Berlin W 9, Bellevuestraße 10 . . . 21 9226
 Breslau 13, Kaiser-Wilhelm-Str. 35 . . . Sammel-Nr. 382 21
 Hannover-Wülfel, Brabrink 4 . . . 843 47

Fernruf:

21 9226
 Sammel-Nr. 382 21
 843 47

Köln-Zollstock, Hönigerweg 115/31 959 41/42
 Königsberg i. Pr., Bahnhofswallstr. . . Pregel 411 35
 Magdeburg, Listemannstr. 17 . . . 22 341
 München-Laim, Landsberger Str. 328 Münch. 804 51

LANZ - BULLDOG

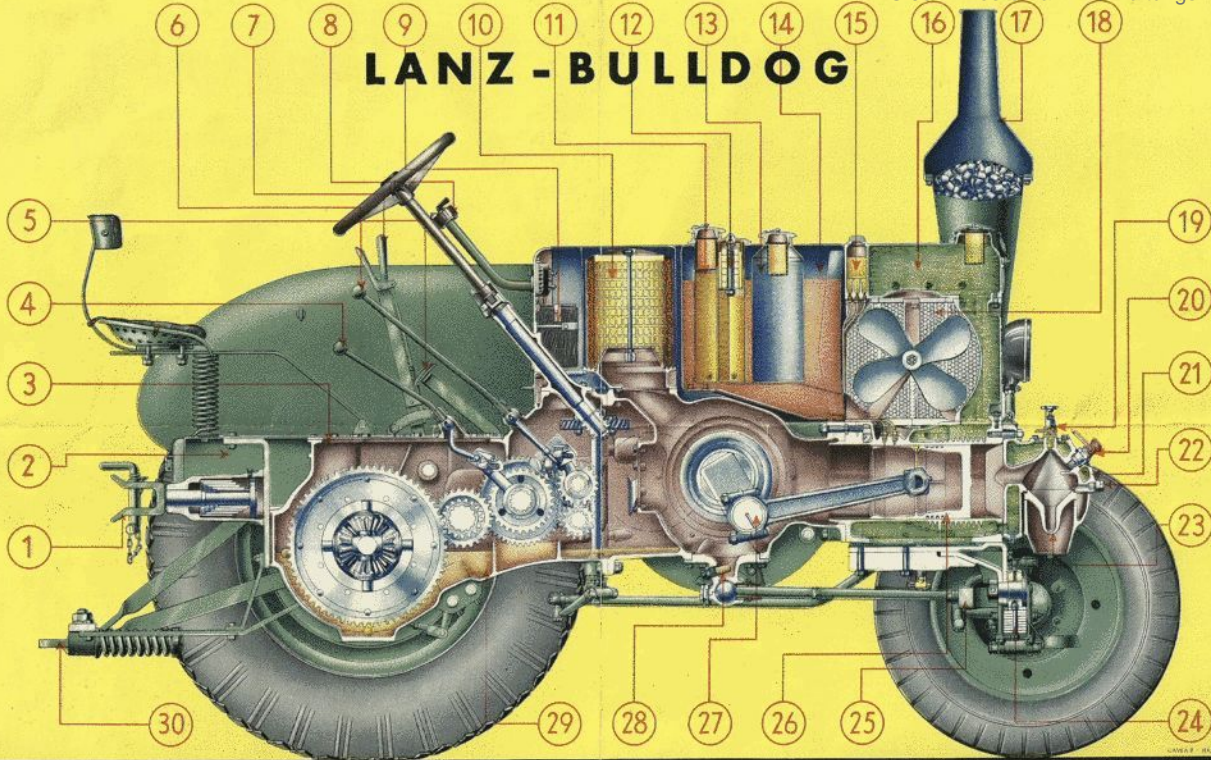

- | | | | | | |
|---------------------------------|----------------------------|-------------------------|-------------------|---------------------------------------|------------------------|
| 1 Gefederte Anhängervorrichtung | 6 Hauptschalthebel | 11 Schmieröl-Behälter | 16 Kühlwasser | 21 Zylinderkopf | 26 Motorkolben |
| 2 Werkzeugkasten | 7 Handbremse | 12 Schmieröl-Feinfilter | 17 Schälldämpfer | 22 Sicherheits-Schraube | 27 Kurbelwelle |
| 3 Getriebegehäuse | 8 Schalter für Beleuchtung | 13 Benzin-Behälter | 18 Kühlerelemente | 23 Zündkopf | 28 Schmieröl-Vorfilter |
| 4 Stufen-Schalthebel | 9 Batterie | 14 Ölwanne | 19 Motorluft | 24 Vorderachsfeder | 29 Getriebeöl |
| 5 Kupplungspedal | 10 Lichtschalter | 15 Ölwanne | 20 Ölwanne | 25 Federter Acker-Anhängervorrichtung | |